

職場巡視



自然の恵み・湖の清さ



平成16年6月18日
大学医学部
基礎医学棟



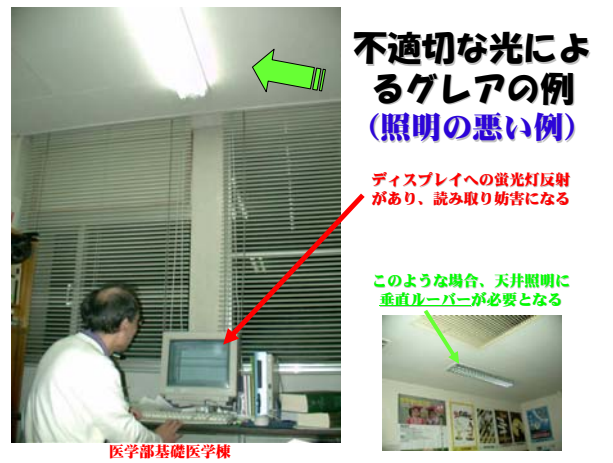



職場巡視の総括

- 今回の職場巡視では、床面、局所換気、照明等の「作業環境管理」を重視しました
- 職員が日常業務を行う際に、労働災害を起こさない職場を構築するための注意点を、代表的な画像を通して、列挙しました
- 各々の職場で、改善のための工夫をして頂きたいと思います（必要な時は施設係とも相談して下さい）
- 今後、机と椅子の高さ関係など「作業管理」について検討したいと思います



職場巡視



平成16年6月21日
大学医学部
附属病院



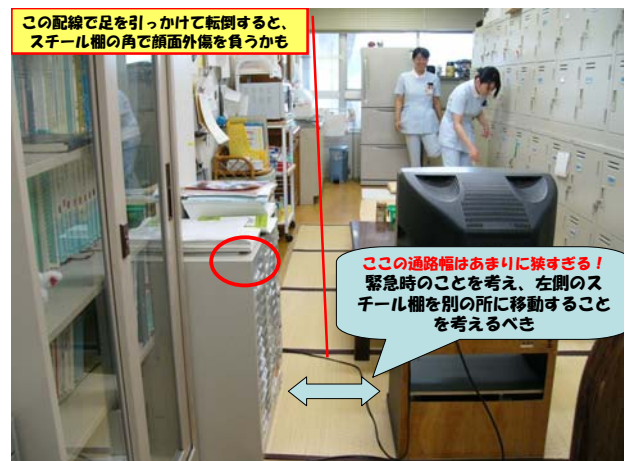

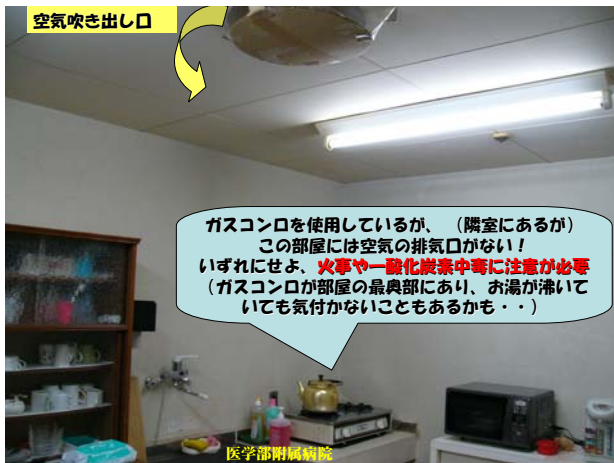

職場巡視の総括

- 今回の職場巡視では、職員が利用する休憩室、ナースステーション、当直室、受付室について「作業環境管理」とともに一部「作業管理」の観点から検討しました
- 各階ともナースステーションは、比較的整理整頓されていましたが、いずれも手狭であり、プリンターが所狭しと床に置かれているところもありました
- 快適職場という点で、看護師休憩室をもっと工夫して、安全で利用しやすくする必要があらうと思われました
- 配線コードが床面を横切っている箇所があり、労働災害が発生する危険があります
- コンピュータ操作を行う机の椅子に背もたれがないものがあり、腰痛などを起こしやすいと考えられます